

国土交通省(所定の独立行政法人を含みます)職員および
その退職者並びに建設省を退職された皆様へ

近畿版
(2024年1月)

国土交通省団体扱 自動車保険のご案内

国土交通省の職員およびその退職者並びに建設省を退職された皆様を対象とした
国土交通省団体扱自動車保険は、ご加入者に対して団体扱割引が適用されます。
大変有利な制度となっておりますので、是非ともご利用いただきたくお願い申し上げます。

無事故による
割増引(ノンフリート等級)適用後の
保険料から

さらに
約**19%**割安!

年一括払の場合

国土交通省団体扱割引15%、団体扱一括払割引5%

▶▶▶▶▶ 一般契約と比較して約19%割安(乗算)

月払の場合

国土交通省団体扱割引15%、月払い割増5%なし

▶▶▶▶▶ 一般契約と比較して約19%割安

※団体扱割引率は、2024年1月1日~2024年12月31日の間に保険始期日があるご契約に
適用されます。団体扱割引は、団体全体の「ご契約台数」と「損害率」に応じて毎年1月1日に
見直され変動する場合があります。

比べて
みたら

国土交通省団体扱
年一括払自動車保険料

年間保険料

65,280円

その差なんと!

15,560円

10等級の同一の保険会社の場合

一般契約の年一括払自動車保険料

年間保険料

80,840円

国土交通省団体扱自動車保険の団体扱割引(現在15%)は

皆様の安全運転に
支えられている割引です!

団体扱割引率は、毎年の国土交通省団体扱自動車保険全体の損害率により決定され
ます。団体全体の事故が増加(=保険金のお支払いの増加)しますと、現在の割引率が
ダウンしてしまう可能性があります。

保険契約者の皆様にとりまして、より良い制度としていくためにも、**安全運転の励行**を
お願いします。

集金者

一般社団法人 近畿建設協会

取扱代理店

幹事:取扱保険会社の指定代理店
副幹事:建栄サービス株式会社

引受
保険会社

損害保険ジャパン株式会社
東京海上日動火災保険株式会社
三井住友海上火災保険株式会社
あいおいニッセイ同和損害保険株式会社

建栄サービスのホームページ上で見積もりができます

建栄サービス

検索

THE クルマの保険

(個人用自動車保険)



先進のサービス

万全の事故・故障対応

充実の補償



お客さまに『安心』『安全』をお届けします!



損害保険ジャパン株式会社

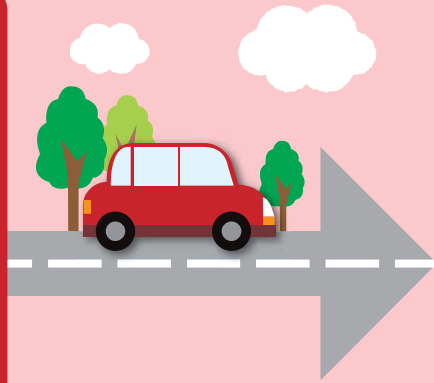

東京海上日動 自動車保険

(総合自動車保険)

選ばれている『3つの理由』

理由①
 充実の補償
 からびったりの
 安心

理由②
 つながる・
 そばにいる
 安心

理由③
 事故・故障
 対応サービス
 で安心



東京海ジョー

あなたの大切なドライブをお守りします!

「東京海ジョー」は東京海上日動のキャラクターです。



見守るクルマの保険

プレミアムドラレコ型



見守るクルマの保険

もう一つ上の安心をご提供します!

MS&AD 三井住友海上



MS&AD あいおいニッセイ同和損保

先進的なサービスなどが利用できるテレマティクス自動車保険

ニーズに合わせて選べる 3商品!



保険会社別の主力商品

Check Point

損保ジャパンのお得なはなし

長期でおトク

(保険期間: 2年・3年)

3年長期分割払がおススメ!

保険期間中は事故や
保険料改定があっても、
保険料アップなし!

まとめておトク

(ノンフリート多数割引)

家族でまとめると3~6%割引!

2台まとめて → **3%割引**
3~5台まとめて → **4%割引**
6台以上まとめて → **6%割引**

各種割引がおトク

- ①新車割引
・新車なら最長5年間割引!
- ②ゴールド免許割引
・ゴールド免許なら最大15%割引!
- ③Web証券割引
・年間保険料から最大240円割引!



車両全損時復旧費用特約を導入しました!



「車両全損時復旧費用特約」なら、「車両保険金額の2倍」を限度にお車の買い替え費用等を補償できます!
(ただし、「車両保険金額+100万円」とのいずれか低い額が限度)

修理費が高額なので、廃車することに...

例えば、以下のケースで、事故により150万円のお車に買い換えた場合

- 車両保険金額: 75万円
- 事故の損害額(修理費): 80万円

車両全損時復旧費用特約セットなし

車両保険金額を限度に補償	お支払金額
車両保険金額: 75万円	75万円

※上記とは別に全損時諸費用保険金をお支払いする場合があります。

車両全損時復旧費用特約セットあり

復旧費用限度額を限度に補償	お支払金額
復旧費用限度額: 150万円 (車両保険金額75万円×2)	165万円

+再取得時諸費用保険金: 15万円

詳しくはこちらへ



車両保険だけでは代わりの車を購入できないよ...

※2021年12月東京海上日動調べ

あなたのカーライフを守る、もうひとつ上の安心

MS&AD

三井住友海上



ドライブレコーダーと保険会社がつながる安心感!

「GK 見守るクルマの保険(ドラレコ型)」は、当社オリジナルの専用ドライブレコーダーを利用したサービスにより、お客さまとご家族等に安心をお届けする自動車保険です。

1. 事故緊急自動通報サービス

万一の事故の場合で、専用ドライブレコーダーが一定以上の衝撃を検知すると、三井住友海上に位置情報や衝撃検知時の映像等を送信します。専用安否確認デスクのオペレータは、専用ドライブレコーダーを通じて安否確認コールを行い、事故の初期対応等をアドバイスします。



ドライブレコーダーが事故の映像をしっかりと記録して、あなたの運転を「見守る」味方!

①専用ドライブレコーダーが衝撃を検知

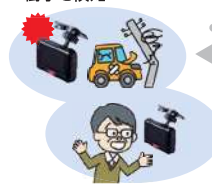

専用ドライブレコーダーを通じてオペレータと直接会話が可能

②専用安否確認デスクに自動通報(位置情報等を送信)

③専用ドライブレコーダーの通話機能でオペレータがお客さまをサポート

緊急時には、救急車の出動要請(注)やレッカー業者を手配!
(注)お客さまご自身の119番通報が困難であることの確認が取れた場合等に取ります。

2. 専用ドライブレコーダーの映像を事故対応に活用!

万一の事故の場合でも、専用ドライブレコーダーで録画された映像を活用することにより、お客さまの事故状況を的確に把握できるほか、相手の方と事故状況の認識が異なる場合等では、事故時の映像が客観的な資料となり、事故の早期解決につながるケースがあります。

おすすめのテレマティクス自動車保険の選び方

ドライブレコーダーを既に装着している

いいえ

はい

当社オリジナルのドライブレコーダーを活用し、事故・トラブル時にお客さまをサポート!



見守るクルマの保険Plus (ドラレコ型)

カーナビ機能でドライブの利便性も向上! スマートフォン1つで安全・安心なサービス等を提供



見守るクルマの保険Next

安価・手軽にテレマティクスサービスを体感!



見守るクルマの保険Plus S

国土交通省団体扱自動車保険 見積依頼書

下記事項をご記入のうえ、車検証のコピー等と共に引受保険会社の取扱代理店まで、FAXまたは郵送でご連絡ください。追って、加入条件等についてお打合わせさせていただきます。

【注意事項】をご参照ください。

ご希望の保険会社 印をお付けください。

損保ジャパン

東京海上日動

三井住友海上

あいおいニッセイ同和損保

※本帳票にご記入いただいた個人情報の取扱につきましては、各保険会社のホームページをご覧ください。

フリガナ		ご記入日: 年 月 日
申込者氏名	(生年月日) 年 月 日	●ご自宅電話番号 - - ●携帯電話番号 - - ●E-mail: - -
所属 又は 勤務先	いずれかに○印 <input type="radio"/> 職員 <input type="radio"/> 退職者	●所属又は勤務先電話番号 - - ●所属又は勤務先FAX番号 - -
記名被保険者(注) (申込人と異なる場合ご記入ください。)	(生年月日) 年 月 日	
ご自宅住所	〒 -	
お申し込み区分	継続・切替	現契約の満期日をご記入ください。 年 月 日
	新規・増車	お車の購入予定日をご記入ください。 年 月 日
保険料のお支払方法	いずれかに○印 <input type="radio"/> 月払い <input type="radio"/> 年一括払い	

(注) 記名被保険者とは、ご契約のお車を主に使用される方で保険証券に記載される被保険者をいいます。「ご契約のお車を主に使用される方」とは、「ご契約のお車を主に運転する方」、もしくは、「ご契約のお車を事実上自分の所有物とし、自由に支配・使用されている方(ご契約のお車の貸与権・使用許諾権を持つ方等)」をいいます。複数存在する場合は、任意に1名を選択します。

免許証の色	<input type="radio"/> グリーン <input type="radio"/> ブルー <input type="radio"/> ゴールド → 免許証の有効期限 年 月
お車の使用目的	<p>※保険始期日時点*において有効な記名被保険者の免許証の色に○印を付けてください。 ※保険始期日時が免許更新期間(誕生日の前後1か月間)内にある場合は、更新前後の免許証のいずれかがゴールド免許証であるとき、ゴールド免許割引が適用できます。</p> <p>お車の使用目的を次の3つの中からお選びください。使用目的は記名被保険者(お車を主に使用される方)だけでなく、ご契約のお車を使用される全ての方の使用実態によりご判断ください。</p> <div><input type="radio"/> 日常・レジャー使用 [業務使用]および[通勤・通学使用]のいずれにも該当しない場合</div> <div><input type="radio"/> 通勤・通学使用 [業務使用]に該当せず、お車を通常、通勤・通学に使用されている場合</div> <div><input type="radio"/> 業務使用 お車を通常、業務(仕事)に使用されている場合</div> <p>※通勤・通学には最寄り駅等への送迎やお子さまの通学の送迎を含みません。 ※[通常]とは、年間を通じて月15日以上の使用頻度をいいます。[年間を通じて]とは、保険始期日時点(保険期間の途中で使用目的が変更になった場合はその時点)以降1年間をいいます。</p>

ご提出いただいた見積依頼書及び自動車保険証券等にご記載の個人情報をもとに、お客様にあったプランをご提案させていただきます。

ご提案に際しては、適切で分かりやすい資料にてご提案させていただくために、ご提出いただいた個人情報を取扱代理店が損害保険代理店委託契約を締結している各保険会社に提供することにご同意のうえご記入ください。

注意事項

「見積依頼書」と共に、以下の資料をご提出(FAXまたは郵送)ください。

●車検証のコピー

●現契約の保険証券のコピー(既に自動車保険にご加入の場合のみ) 増車の場合は1台目(最も割引等級の進んだ契約)の保険証券のコピー

※ご退職者の方は確認資料をご提出いただく必要があります。詳しくは取扱代理店へお問い合わせください。

ご連絡先

「団体扱自動車保険取扱代理店一覧」記載の代理店へお問い合わせください。

団体扱割引自動車保険の 5つのメリット

メリット その1

国土交通省の団体扱割引

15%適用

団体扱割引15%は、2024年1月1日～2024年12月31日までの間に保険始期日があるご契約に適用されます。割引率は、毎年の損害率等により見直しされます。

メリット その2

団体扱割引に加えて
年払・月払とも一般契約に比べ

約5%割安

メリット その3

便利な口座振替

加入時に現金不要

銀行の他、JAの口座もOK
一部金融機関を除きます

転勤してもOK!!

退職者も加入できます

メリット その4

現在の無事故による
割増引(ノンフリート等級)も
継承できます。

他の保険会社、全労済、JA共済等の
契約を含みます。
ただし、一部の共済を除きます。

メリット その5

同居の親族のお車もご契約いただけます。

契約者は国交省に勤務し、国交省から毎月給与の支払いを受けている方および退職者に限りませんが、記名被保険者(保険の対象となる方)は、契約者の配偶者*、契約者もしくはその配偶者の同居の親族、契約者もしくはその配偶者の別居の扶養親族とすることもできます。

(注) 保険期間の途中で、ご契約者・記名被保険者・車両所有者のいずれかが上記の条件に合致しなくなった場合には、取扱代理店または引受保険会社にご連絡ください。次のお手続きをお願いすることがございます。未払込保険料を一括してお支払いいただく。ご契約の保険期間が1年超の場合は、次回の始期応当日(保険始期日から1年ごとの日をいいます。)から一般の契約方式に変更していただく。

*配偶者には内縁の相手方および同性パートナーを含みます。以下同様とします。

ご加入方法

見積依頼書をご提出ください。(最終ページの「制度ご利用の流れ」をご参照)

制度ご利用の流れ

見積依頼書をご記入ください。

見積依頼書を、現契約の保険証券と車検証の
コピーと共に、別添の取扱保険会社の
指定代理店へFAXまたはご郵送ください。

ご契約内容のお打合せ

ご契約の手続

(申込書、口座振替依頼書、その他確認資料)

保険開始の日の翌々月の27日前後に
口座から保険料引落とし
((株) アプラスからのご請求となります。)

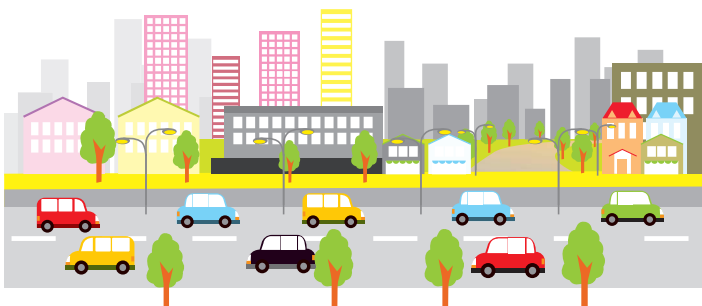

本制度の基本事項

● 保険契約者

国土交通省の職員およびその退職者並びに建設省の退職者

● 記名被保険者

契約者ご本人、ご契約者の配偶者、ご契約者またはその配偶者の同居のご親族。(契約者またはその配偶者の別居の扶養親族を含みます。)

● 車両所有者

記名被保険者の範囲に同じ

● 保険料の払込み

口座振替方式
(12分割または一括払。(株)アプラスを利用します。)

● 集金の窓口

一般社団法人 近畿建設協会

ご連絡先・お問い合わせ先

本パンフレット挿入の

「近畿地方整備局団体扱自動車保険取扱代理店一覧」

記載のお近くの代理店へお問い合わせ下さい。

ご連絡をお待ちしております。



Webからもご確認いただけます
こちらのQRコードをスキャンすると
PDFがダウンロードされます。

建栄サービスのホームページをご利用下さい!

- 国土交通省職員の皆さまのための団体保険情報を掲載しています。
- 自動車保険のお見積りが画面上で行えます。
- 海外旅行保険が書面でお申込みいただくより割安な保険料でお申込みできます*。
- 万が一の際の事故報告用紙などがダウンロードできます。

*ご旅行される地域、保険期間などにより保険料や割引率は異なり、書面でお申込みいただく「海外旅行保険」よりも保険料が高くなる場合があります。

<https://www.kenei-s.co.jp/>

携帯電話・スマートフォンはこちらからアクセス!



本パンフレットは国土交通省団体扱自動車保険制度の概要のご案内です。割引名称等は、引受保険会社により異なる場合があります。自動車保険の詳細については、引受保険会社の「パンフレット」および「重要事項説明書」をご覧ください。またご不明の点がございましたら取扱代理店または、引受保険会社へお問い合わせください。